



# JORNADA PUERTAS ABIERTAS

2020-2021

CEIP SAN FULGENCIO



<http://sanfulgencioab.es/>



sanfulgencioschool



BIENVENIDOS





¿QUIÉM SOMOS?



# EL COLE Y SU ENTORNO.





- Centro **público**.
- Barrio **tranquilo**.
- Entorno: relaciones de **apoyo y colaboración**.
  - Centro Sociocultural y Biblioteca barrio Ensanche
  - Centro Salud Perpetuo Socorro
  - Zonas ajardinadas (parque, piscina, etc,)
  - Guarderías
  - Servicio comedor y Ludoteca Matinal
  - Centros IES de referencia (IES Leonardo Da Vinci, IES Alto los molinos, Los olmos, Diego de Siloe, etc. ).







# EL SISTEMA EDUCATIVO EDUCACIÓN INFANTIL Y PRIMARIA



El alumnado de nuestro centro disfruta de los 9 cursos dentro de las etapas de Educación Infantil (3 años) y Educación Primaria (6 Educación Primaria).

En todos los niveles se realiza un proceso coordinado entre niveles y etapas para asegurar la continuidad. Además existe una coordinación previa a la entrada a E.Infantil y posterior a Educación Primaria con institutos.

INFANTIL	Primer ciclo	0-3 años
	Segundo ciclo	3-6 años
PRIMARIA	No hay ciclos	Primero
		Segundo
		Tercero
		Cuarto
		Quinto
		Sexto
ESO	Primer ciclo	Primero
		Segundo
		Tercero
	Segundo ciclo	Cuarto
BACHILLERATO	Sin ciclos	Primero
		Segundo
FORMACIÓN PROFESIONAL BÁSICA	1.º	
	2.º	

# ORGANIZACIÓN DEL CENTRO

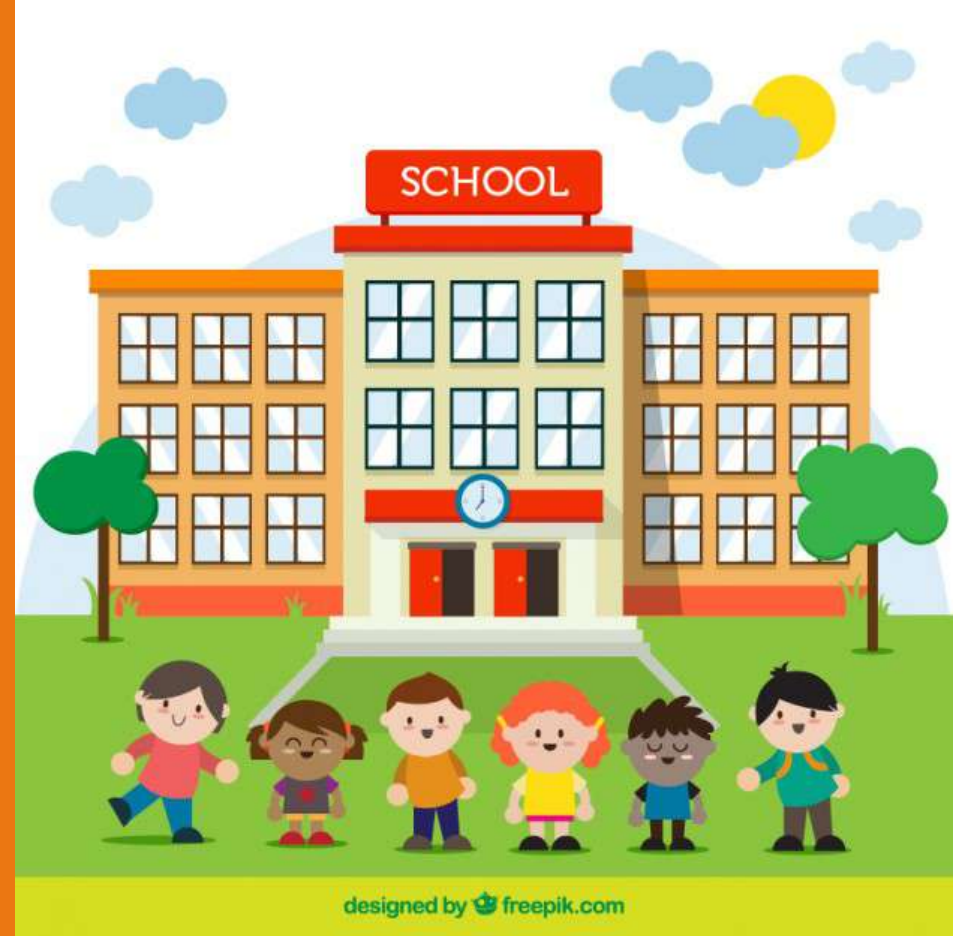

- ❑ El cole tiene **1 línea por cada uno de los niveles**, somos 9 cursos desde Educación Infantil 3 años hasta 6ºEP.
- ❑ Contamos con **3 edificios** (Infantil, Primaria y Gimnasio).
- ❑ Plan de reformas de ambos edificios constante.
- ❑ Atención a todo el **alumnado** y sus necesidades.
- ❑ El **profesorado** del centro está cualificado en las diferentes materias ofertadas por el centro y con acceso al sistema a través de concurso público. Estable, consolidada e involucrada con el proyecto. Aumento los perfiles B2
  - ❑ Profesorado de enseñanzas de Educación Infantil y Primaria
  - ❑ Profesorado con formación lingüística en inglés
  - ❑ Especialistas de Música, Educación Física.
  - ❑ Equipo de Orientación y Apoyo: Pedagogía terapéutica, Audición y Lenguaje, Orientación y Asistente técnico educativo.

**¡CERCANÍA!**





SHOT ON MI 10T LITE



SHOT ON MI 10T LITE



- ❑ La **jornada escolar** del centro es de 9 a 2 de lunes a viernes, con horario de **atención a familias** de **16 a 17** todos los lunes.
  - ❑ *Jornada flexibilizada por covid-19 en entradas y salidas. Evitar aglomeraciones.*
- ❑ El **calendario** escolar se publica anualmente de acuerdo a las decisiones de la localidad de Albacete
  
- ❑ Las vías **de comunicación** con familias son amplios y variados desde el contacto personal, correo electrónico, agenda escolar, plataformas digitales tales como educamos clm, correo electrónico, etc.
  - ❑ *Atención por medios telemáticos con muchas facilidades.*
  
- ❑ Tenemos una **pagina web** y cuenta de **instagram** como medio de información y difusión.

NORMAL	SEPTIMBRE-JUNIO
SESIÓN 1: 9:00 – 9:45	SESIÓN 1: 9:00 – 9:40
SESIÓN 2: - 9:45 – 10:30	SESIÓN 2: - 9:40 – 10:20
SESIÓN 3: 10:30 – 11:15	SESIÓN 3: 10:20 – 11:00
SESIÓN 4: 11:15 – 12:00	RECREO: 11:00 – 11:30
RECREO 12:00 – 12:30	SESIÓN 4: 11:30 – 12:15
SESIÓN 5: 12:30 – 13:15	SESIÓN 5/6: 12:15 – 13:00
SESIÓN 6: 13:15 – 14:00	

*Horario flexibilizado en dos tipologías para evitar aglomeraciones y redistribución en los momentos de recreo para evitar cruces entre cursos.*



# PROYECTO EDUCATIVO DE CENTRO



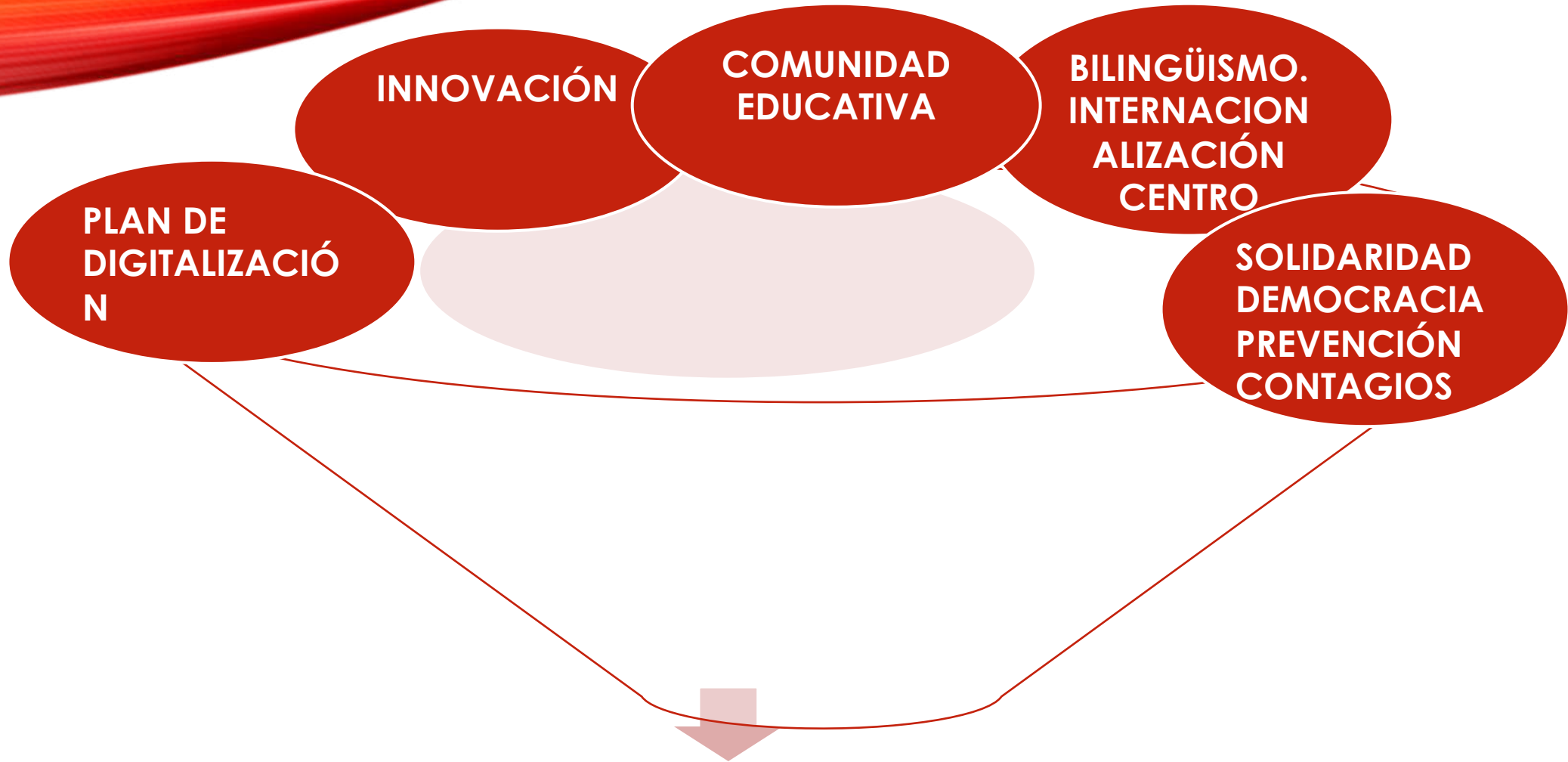



La consejería de Educación está desarrollando en los centros docentes numerosas iniciativas orientadas a la mejora permanente del proceso de enseñanza-aprendizaje, favoreciendo la innovación pedagógica y los servicios que se presentan a toda la comunidad educativa y ciudadanía en general.

Estas iniciativas se articulan en los proyectos, programas e iniciativas desarrolladas en el centro, tales como:



- **PROGRAMA LINGÜÍSTICO DE INGLES**
- **PLAN DE DIGITALIZACIÓN**
- **PLAN DE ANIMACION A LA LECTURA**
- **HUERTO ESCOLAR**
- **COLABORACIÓN CON LA FACULTAD**
- **PARTICIPACION DE LA COMUNIDAD EDUCATIVA**
- **PROGRAMA ERASMUS**
- **PROGRAMAS HÁBITOS SALUDABLES.**



- Iniciado en el 2012 y consolidado año tras año
- **EDUCACIÓN INFANTIL:** 225 MINUTOS (5 sesiones)
  - 3 sesiones de Disciplinas no lingüísticas (Asamblea, Conocimiento del entorno, Autonomía, etc.)
  - 2 sesiones de lengua extranjera (phonics y habilidades lingüísticas)
- **EDUCACIÓN PRIMARIA:** 360 MINUTOS (8 sesiones)
  - 3 o 4 sesiones de lengua extranjera
  - 3 o 4 sesiones de Ciencias
  - 1 sesión de Arte



# LA RELACIÓN ENTRE LA LENGUA Y LOS RASGOS CULTURALES

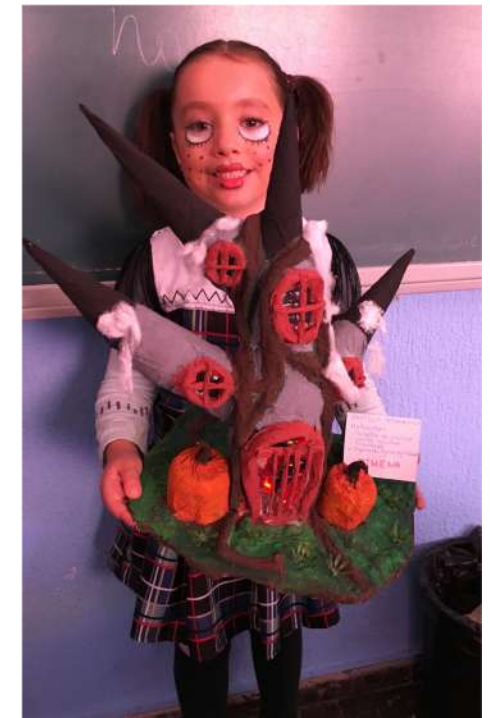



GRUPOS  
REDUCIDOS CON  
DESDOBLES Y  
APOYOS.



AUXILIARES  
NATIVOS

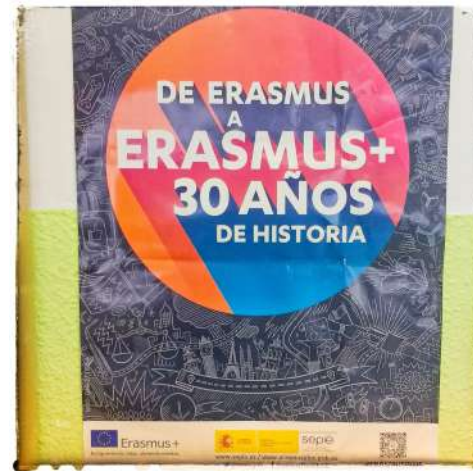

PROGRAMAS DE  
APERTURA A INICIATIVAS  
DENTRO DE EUROPA Y EN  
OTRAS PARTES DEL  
MUNDO



# PROGRAMA ERASMUS PLUS CONCEDIDO 2020-2022



Proyecto con:

- Italia
- Malta
- Irlanda
- Eslovenia
- Turquía
- Polonia

# COLABORACIÓN FACULTAD DE EDUCACIÓN

Actividad constante con la facultad de educación a través de diferentes acciones:

- o Alumnado desarrollando **prácticum** en el centro.
- o **Grupos interactivos en inglés** en todos los niveles con alumnado de la facultad.
- o Programa de **hábitos saludables** en E.Infantil
- o Programa de **educación emocional**.



# PROGRAMA HABITOS SALUDABLES Y ECO-EDUCACIÓN

En nuestro cole intentamos promover hábitos de **vida saludable** con iniciativas como propuestas de desayuno saludable, envoltorios reusables, etc.

Además contamos con un huerto escolar.

Se promueven actividades y hábitos de reciclaje constante en el centro (plástico, papel, pilas, residuos eléctrico, etc.).



# PLAN DE DIGITALIZACIÓN.

- **Pizarras digitales** en todas las aulas
- **Panel interactivo.**
- Dotaciones de **videocámaras, sistemas de audio y micrófonos** en todas las aulas.
- **Formación de usuarios (alumnado) con ordenadores y tablets.**
- **Formación y actualización** del profesorado.
- **Formación y ayuda** a las familias.
- Programa de **préstamo** de dispositivos.





# ACTIVIDADES SOLIDARIAS



# PROGRAMA ANIMACION LECTURA

**Biblioteca** en ambos edificios , tanto Educación Infantil como Primaria

Actividades de **animación a la lectura**

**Préstamo semanal** de lectura

**Tertulias dialógicas** con alumnado y familias

**Blog** de la biblioteca

Libro **gigante**

**Blog** de la biblioteca

<http://ceipsanfulgencioalbacete.blogspot.com/>





## FORMACIÓN DE USUARIOS





# PROGRAMA BIBLIOTECAS, CUENTACUENTOS Y TERTULIAS





IDEA



¿DE DÓNDE  
PARTEN  
NUESTROS  
PROYECTOS?



# TERTULIAS DIALÓGICAS Y DE ARTE





# LOS PROYECTOS

# EL PROYECTO Y SU TRAYECTORIA

DE LOS JUEGOS POPULARES A LOS VIAJES POR LOS CONTINENTES Y DE LOS CONTINENTES A LOS JUEGOS OLÍMPICOS



EL  
RECORRIDO  
DEL  
PROYECTO



# TRABAJO PREVIO

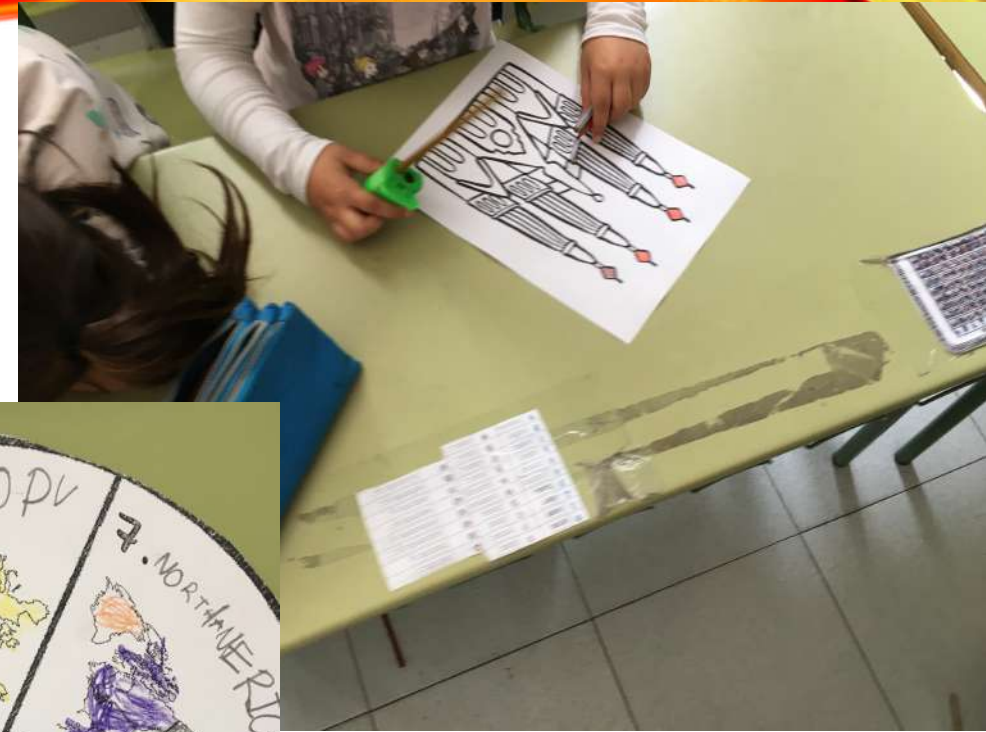
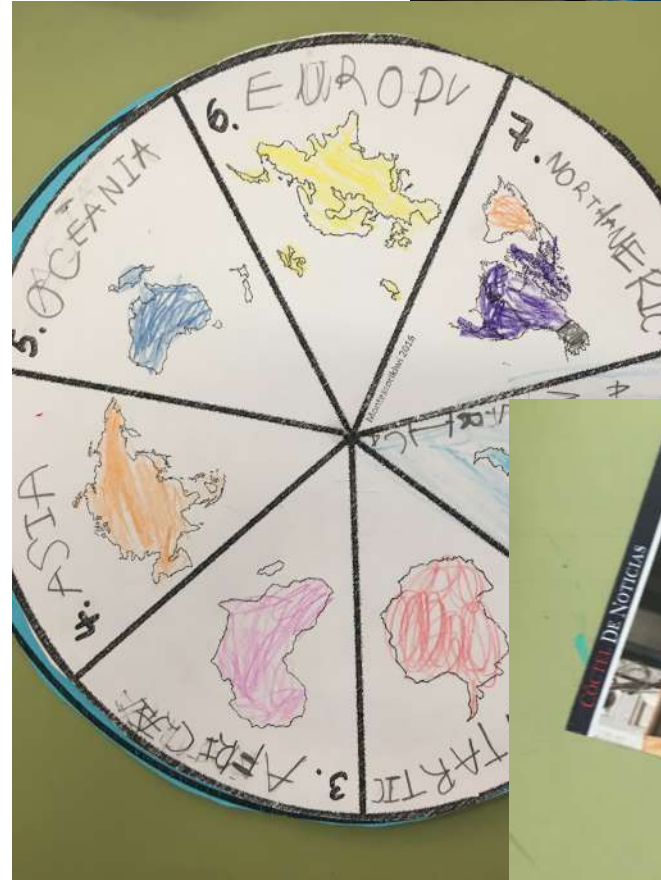





# LA CULMINACIÓN DEL PROYECTO



# ¿CÓMO RECIBEN LAS FAMILIAS LOS PROYECTOS DEL CENTRO?





# ACTIVIDADES Y TALLERES





# COMUNIDAD EDUCATIVA

Este centro no existiría sin el engranaje que formamos TODA la comunidad educativa con la colaboración, ayuda, respeto, participación e intensa involucración el proyecto.



# SERVICIOS COMPLEMENTARIOS DEL CENTRO

- ❖ **AMPA**
- ❖ **ACTIVIDADES EXTRAESCOLARES**
- ❖ **SERVICIO COMEDOR**
- ❖ **SERVICIO AULA MATINAL**





# AMPA

El AMPA nace con la necesidad de crear una comunidad educativa con padres, madres y alumnado, más allá de ser una simple asociación. Todos podemos hacer una comunidad educativa más completa para cumplir los objetivos compartidos por todas y todos. Las familias voluntarias siempre queremos lo mejor para nuestras hijas e hijos y el centro en el que desarrollan el proceso educativo, a través de una línea compartida por todos.



# ACTIVIDADES Y SERVICIOS

LUDOTECA MATINAL: 7:45-9:00

LUDOTECA (SEPTIEMBRE-JUNIO): 13:00-14:00

ACTIVIDADES EXTRAESCOLARES: 16:00-18:00 (lunes a jueves)

CLUB DE TENIS DE MESA DE ALBACETE: 18:30-21:00 (lunes a viernes)

# PROPUESTA ACTIVIDADES EXTRAESCOLARES 2019-2020

ACTIVIDADES	FECHA
INGLÉS	LUNES, MIERCOLES (4-5) INFANTIL LUNES, MIERCOLES (5-6) PRIMARIA
ROBOTICA	MARTES (5-6) PRIMARIA
GIMNASIA RITMICA	MARTES-JUEVES (5-6)
AJEDREZ	LUNES , MIERCOLES (5:10-6:10)
PATINAJE	LUNES , MIÉRCOLES (5-6)
FUTBOL	MARTES JUEVES 4-5
KUNFU	LUNES -MIERCOLES 4-5

# COMEDOR

El alumnado de nuestro centro disfruta de un servicio de comedor ofertado por Boyma en el **CEIP Doctor Fleming**. Es un servicio complementario que opta a la opción de las ayudas económicas ofertadas por la Junta de Comunidades de Castilla La Mancha.

## LUDOTECA MATINAL Y LUDOTECA

El AMPA ofrece un servicio de Aula Matinal desde las 7:45 a las 9:00 para todos los niveles. Igualmente, en los meses de Junio y Septiembre, se oferta un servicio de permanencia de 13:00 a 14:00 con los responsables del AMPA.



# ADAPTACIONES COVID-19

## *Plan de Contingencia*



- **Distanciamiento** alumnado.
- **Reducción de personas** que dan docencia en cada grupo.
- Uso de **mascarilla** en primaria.
- Disposición de **dispensadores** de gel, **papeleras**, papel **secamanos**, etc.
- Un **baño** por curso escolar.
- Intensificación **servicios limpieza** turno mañana/tarde.
- Limitación de los espacios de **recreo**.
- **Señalización** de centro.
- **Entradas y salidas** flexibilizadas.
- **Limitación de entrada** de personas en el centro.
- Comunicación intensa por **medios telemáticos** con familias.

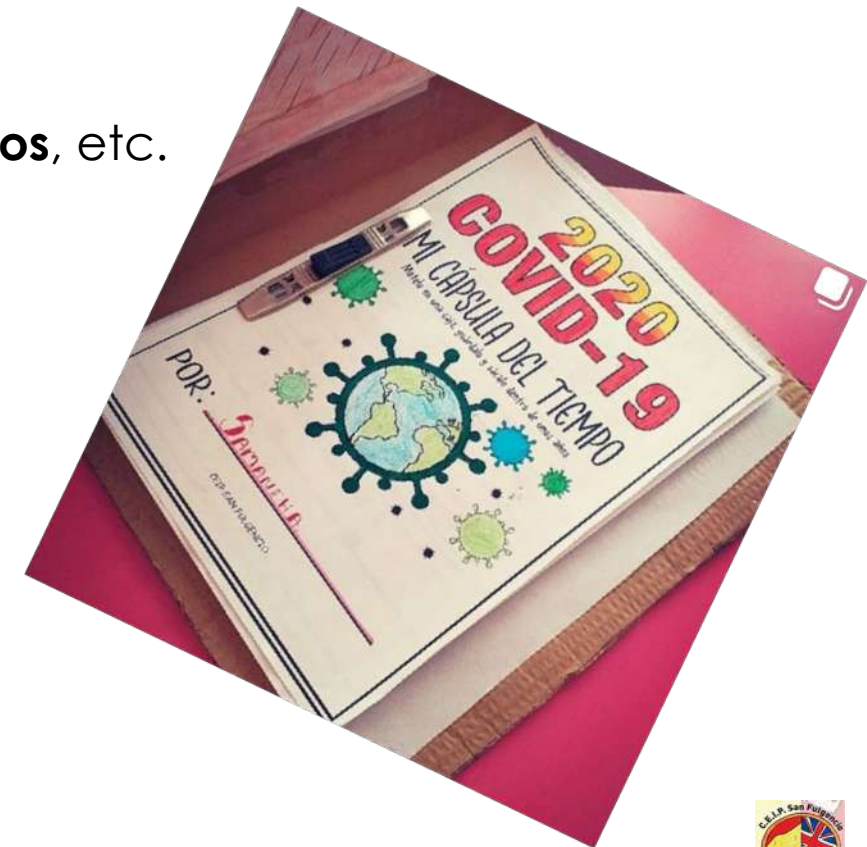

# UN AÑO SON MUCHAS AVENTURAS









APPY THANKSGI VI

Happy  
Thanksgiving's  
Day



TUESDAY  
26<sup>th</sup>  
10/2011











LOS ANGELES



ALBACETE



EL CAIRO



TOKYO



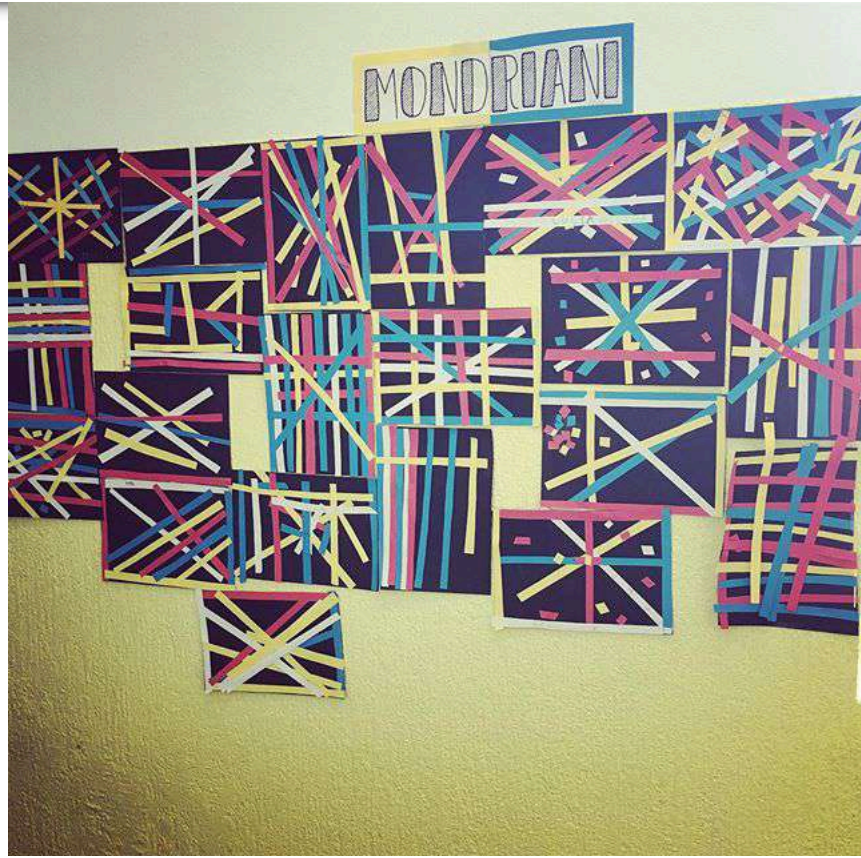

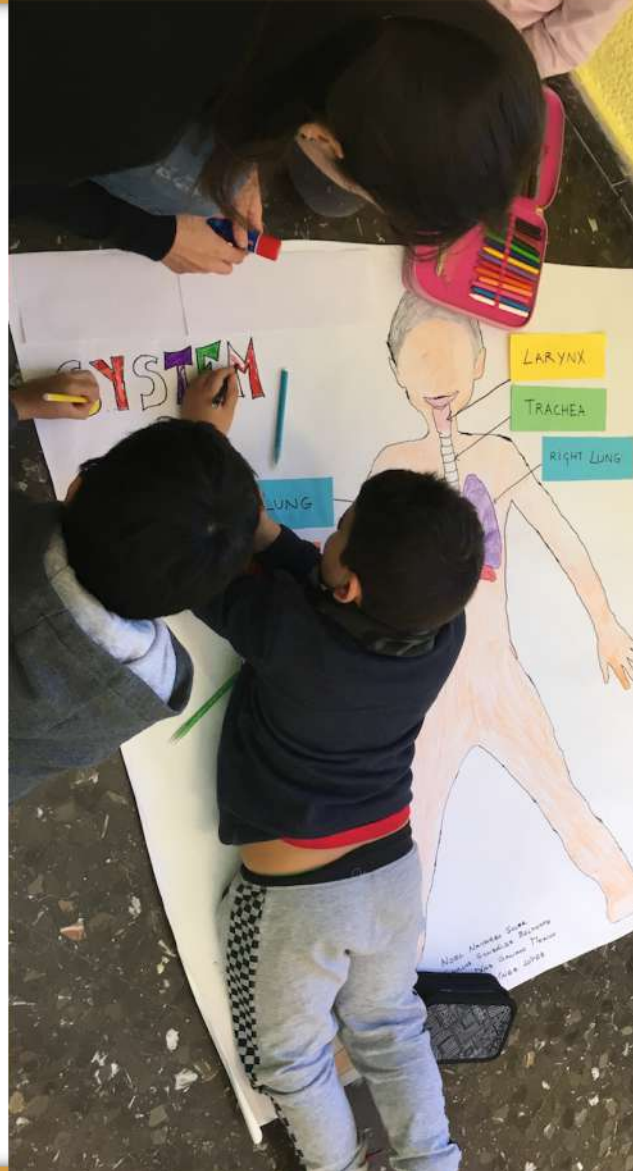







NUESTRO COMPROMISO,  
SON LOS PRINCIPIOS Y  
RESPONSABILIDADES **DE**  
**TODOS Y PARA TODOS**

# Admisión de Alumnado

curso 2021/22

Segundo Ciclo de Educación Infantil,  
Primaria, Secundaria Obligatoria  
y Bachillerato

Solicitud del 1 al 26 de febrero  
a través de EducamosCLM  
[educamosclm.castillaalamancha.es](http://educamosclm.castillaalamancha.es)

Información del proceso  
Durante el plazo de solicitudes  
en los centros educativos

Guía para familias  
en el Portal de Educación  
[educa.jccm.es](http://educa.jccm.es)



Castilla-La Mancha



• <http://sanfulgencioab.es/>



• @Sanfulgencioschool



• [Canal youtube: CEIP San Fulgencio Albacete.](https://www.youtube.com/channel/UC...)

**C.E.I.P. San Fulgencio**



**GRACIAS POR  
CONFIAR EN  
NOSOTRAS Y  
NOSOTROS.**

**CONTACTO**

**02000167.cp@edu.jccm.es**

**967220334**